



VRAAGPRIJS € 319.000 K.K.

STEENBERGSEWEG 27
DINTELOORD



KENMERKEN

| | |
|--------------------|--------------------|
| Woonoppervlakte | 113 m ² |
| Perceeloppervlakte | 208 m ² |
| Inhoud | 417 m ³ |
| Bouwjaar | 1920 |
| CV ketel | Nefit Proline 2019 |
| Energie label | G (tot 02-05-2029) |



OMSCHRIJVING

Leuke 2-onder-1 kap met vrijstaand multifunctioneel bijgebouw en een heerlijke tuin. Het huis is ingedeeld met op de begane grond onder andere een ruime woonkamer, open keuken en bijkeuken. Op de eerste verdieping zijn 3 slaapkamers, een kleedkamer en een ruime badkamer.

Dit alles op loopafstand van de dorpskern van Dinteloord, van (sport)voorzieningen, basisscholen en een bushalte. Ga jij hier nieuw woongeluk vinden?

Begane grond

Binnenkomst via de hal, met meterkast en toiletruimte.

De toiletruimte is in zwart-witte kleurstelling en ingericht met een zwevend toilet en een fonteintje.

Ruime leefkamer met grote antracietgrijze tegels op de vloer, geschilderde muren en een plafond afgewerkt met kunststof delen. Met een oppervlakte van circa 30 m² is hier plaats genoeg voor een gezellige eettafel en een knusse zithoek.

Open doorgang naar de keuken, aan de achterkant van het huis. Deze is opgesteld in een hoekvorm en uitgerust met boven- en onderkastjes, een kunststof werkblad, gaskookplaat, afzuigkap, oven en vaatwasser. Mis je de koelkast? Dat klopt! Hiervoor is plaats in de aangrenzende bijkeuken: een praktische ruimte met een klein keukenblokje, aansluitpunt voor de wasmachine en eventueel een grote koelkast en vriezer.

Eerste verdieping

Via een tussenhalletje bij de woonkamer, gaan we de trap op naar de eerste verdieping. Deze is ingedeeld met een overloop met ruime bergkast, de badkamer, 3 slaapkamers en een kleedkamer.

De badkamer is in zwart-witte kleurstelling en ingericht met een ligbad, douchecabine, wastafelmeubel en wc.

Twee van de drie slaapkamers zijn aan de voorkant van het huis: de 'masterbedroom' van circa (4,90m * 3,35m) heeft een karakteristieke stoere sfeer doordat de balken van de dakconstructie zichtbaar zijn. De tweede kamer aan de voorkant is met afmetingen van circa (3,30m * 2,05m) een mooie slaap- of werkkamer.

En dan - vinden wij - de leukste kamer van het huis: deze bereik je via een doorloop (kleed)kamer en heeft een entresol met vide. Beneden is plaats genoeg voor een tweepersoonsbed en boven is een leuke knusse ruimte om te gebruiken als bijvoorbeeld speel- of studeerplek.

De ruime bergkast op de overloop biedt plaats voor de CV Ketel (Nefit Proline 2019) en daarnaast voldoende bergruimte voor bijvoorbeeld seizoensspullen.

Tuin

De tuin is aangelegd met 2 twee terrassen, sierbestrating en zorgvuldig aangeplante borders met leuke wuivende siergrassen en kleurrijke vaste planten.

Met een ligging op het zuid-oosten kan je op zonnige dagen - naar je eigen wens - de zon of juist de schaduw opzoeken. De ochtendzon schijnt op het terras direct achter het huis en de avondzon op het terras achterin de tuin. Dit is de perfecte plek voor een BBQ dus!

Achterin de tuin staat een mooi stenen bijgebouw: ideaal om te gebruiken als hobbyruimte, als chillruimte of mancave of natuurlijk voor een eigen bedrijf aan huis. Wij zijn benieuwd wat jouw plannen zijn!



















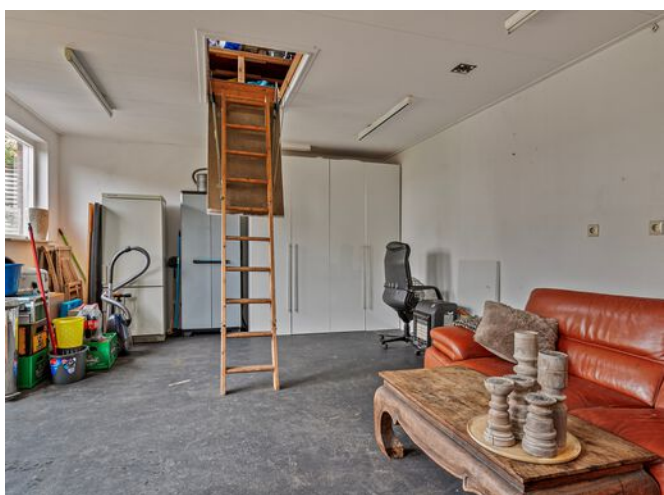



PLATTEGROND



**Deze plattegronden zijn opgemaakt voor indicatieve doeleinden.
Hieraan kunnen geen rechten worden ontleend.**

PLATTEGROND

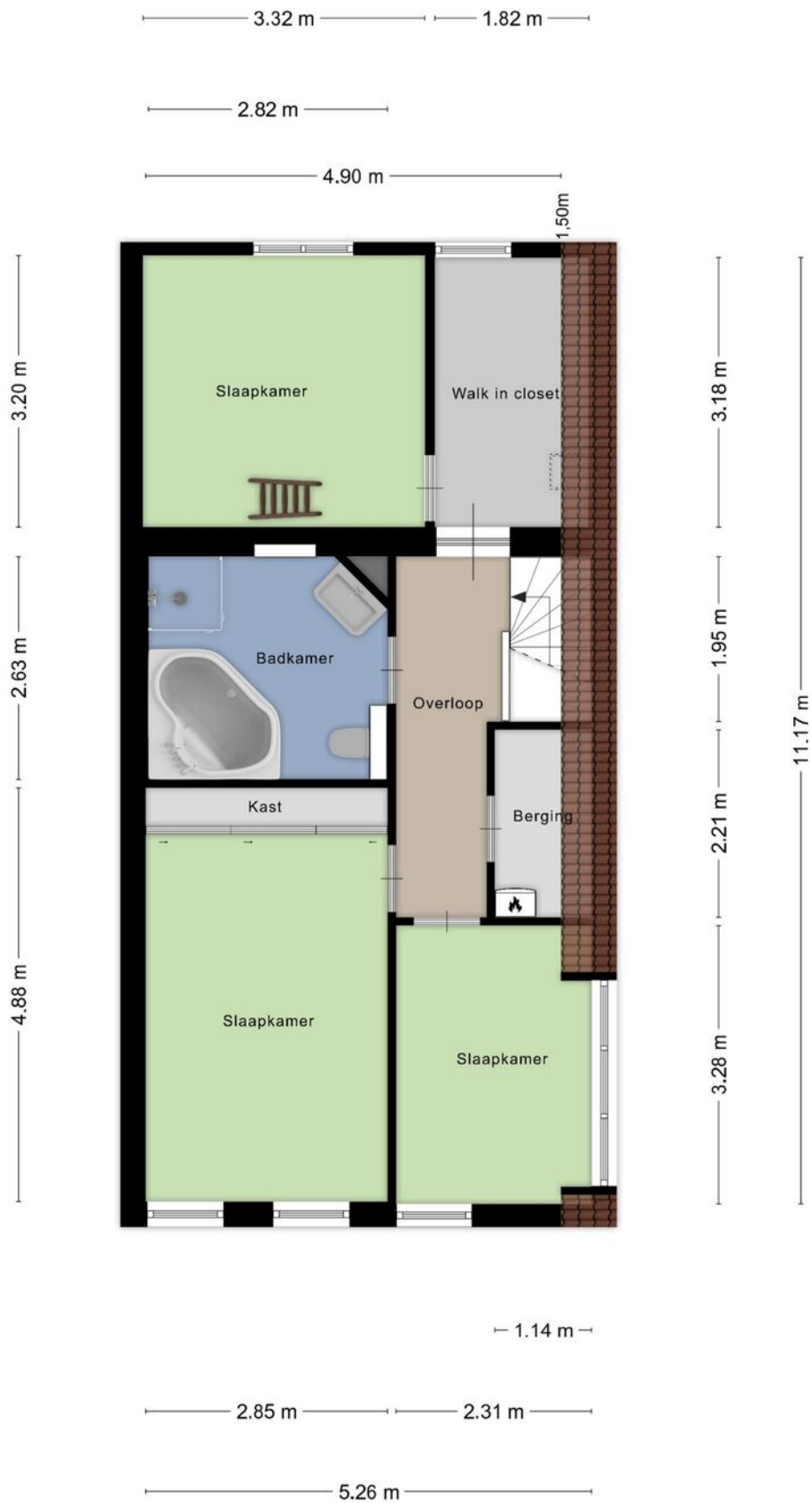

**Deze plattegronden zijn opgemaakt voor indicatieve doeleinden.
Hieraan kunnen geen rechten worden ontleend.**

PLATTEGROND



Deze plattegronden zijn opgemaakt voor indicatieve doeleinden.
Hieraan kunnen geen rechten worden ontleend.

PLATTEGROND

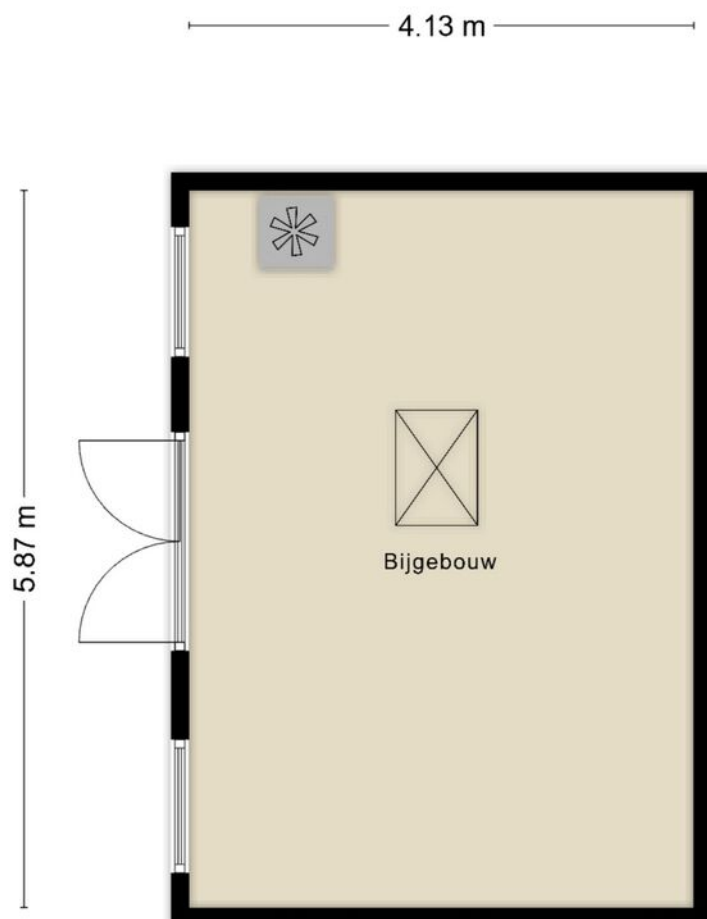

**Deze plattegronden zijn opgemaakt voor indicatieve doeleinden.
Hieraan kunnen geen rechten worden ontleend.**

PLATTEGROND

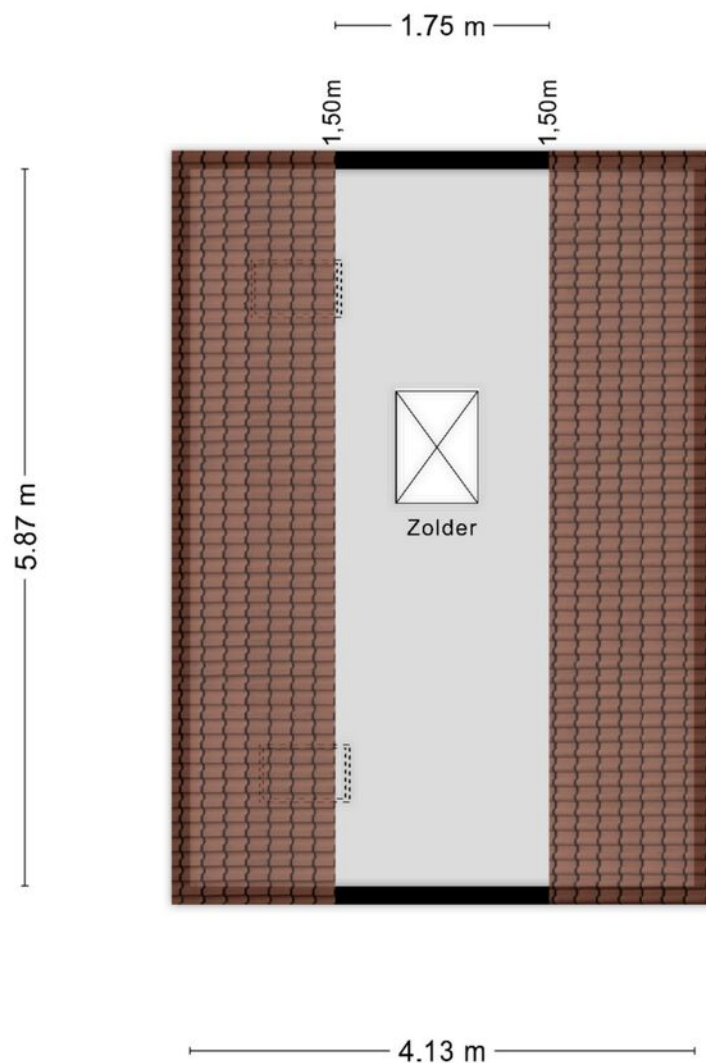

**Deze plattegronden zijn opgemaakt voor indicatieve doeleinden.
Hieraan kunnen geen rechten worden ontleend.**

KADASTRALE KAART

Kadastrale kaart

Uw referentie: Steenbergseweg 27



| | | | |
|-------|----------------------------------|--------------------------------|--|
| 12345 | Deze kaart is noordgericht | Schaal 1: 500 | |
| 25 | Perceelnummer | Kadastrale gemeente Dinteloord | |
| — | Huisnummer | Sectie F | |
| — | Vastgestelde kadastrale grens | Perceel 2499 | |
| — | Voorlopige kadastrale grens | | |
| — | Administratieve kadastrale grens | | |
| — | Bebouwing | | |

Aan dit uittreksel kunnen geen betrouwbare maten worden ontleend.
De Dienst voor het kadaster en de openbare registers behoudt zich de intellectuele eigendomsrechten voor, waaronder het auteursrecht en het databankenrecht.

Voor een eensluitend uittreksel, geleverd op 14 november 2024
De bewaarder van het kadaster en de openbare registers

LIJST VAN ZAKEN BEHORENDE BIJ

Object : **Steenbergseweg 27, 4671 BC DINTELOORD**
Datum : november 2024

Deze lijst van zaken is bedoeld om aan te geven welke zaken er al dan niet in de woning achterblijven. Bij onduidelijkheid of wanneer hier geen afspraken over gemaakt worden, dan houdt dat in dat de betreffende zaak niet in de woning achterblijft en door de verkoper mee wordt genomen.

| | BLIJFT ACHTER | GAAT MEE | KAN WORDEN OVERGENOMEN | N.V.T. |
|---|-------------------------------------|--------------------------|-------------------------------------|-------------------------------------|
| Buiten | | | | |
| Tuinaanleg/bestrating/beplanting | <input checked="" type="checkbox"/> | <input type="checkbox"/> | <input type="checkbox"/> | <input type="checkbox"/> |
| Buitenverlichting | <input checked="" type="checkbox"/> | <input type="checkbox"/> | <input type="checkbox"/> | <input type="checkbox"/> |
| Tijd- of schemerschakelaar/bewegingsm elder | <input type="checkbox"/> | <input type="checkbox"/> | <input type="checkbox"/> | <input checked="" type="checkbox"/> |
| Tuinhuis/buitenberging | <input checked="" type="checkbox"/> | <input type="checkbox"/> | <input type="checkbox"/> | <input checked="" type="checkbox"/> |
| Vijver | <input type="checkbox"/> | <input type="checkbox"/> | <input type="checkbox"/> | <input checked="" type="checkbox"/> |
| Broeikas | <input type="checkbox"/> | <input type="checkbox"/> | <input type="checkbox"/> | <input checked="" type="checkbox"/> |
| Vlaggenmast | <input checked="" type="checkbox"/> | <input type="checkbox"/> | <input type="checkbox"/> | <input type="checkbox"/> |
| Zonnepanelen | <input type="checkbox"/> | <input type="checkbox"/> | <input type="checkbox"/> | <input checked="" type="checkbox"/> |
| Woning | | | | |
| Alarminstallatie | <input type="checkbox"/> | <input type="checkbox"/> | <input type="checkbox"/> | <input checked="" type="checkbox"/> |
| Schotel/antenne | <input type="checkbox"/> | <input type="checkbox"/> | <input type="checkbox"/> | <input checked="" type="checkbox"/> |
| Brievenbus | <input checked="" type="checkbox"/> | <input type="checkbox"/> | <input type="checkbox"/> | <input type="checkbox"/> |
| (Voordeur)bel | <input checked="" type="checkbox"/> | <input type="checkbox"/> | <input type="checkbox"/> | <input type="checkbox"/> |
| Rookmelders | <input checked="" type="checkbox"/> | <input type="checkbox"/> | <input type="checkbox"/> | <input type="checkbox"/> |
| Veiligheidssloten en overige inbraakpreventie | <input type="checkbox"/> | <input type="checkbox"/> | <input type="checkbox"/> | <input checked="" type="checkbox"/> |
| Screens | <input checked="" type="checkbox"/> | <input type="checkbox"/> | <input type="checkbox"/> | <input type="checkbox"/> |
| Rolluiken/zonwering buiten | <input checked="" type="checkbox"/> | <input type="checkbox"/> | <input type="checkbox"/> | <input type="checkbox"/> |
| Zonwering binnen | <input type="checkbox"/> | <input type="checkbox"/> | <input type="checkbox"/> | <input type="checkbox"/> |
| Vliegenhorren | <input checked="" type="checkbox"/> | <input type="checkbox"/> | <input type="checkbox"/> | <input type="checkbox"/> |
| Raamdecoratie, te weten | | | | |
| Gordijnrails | <input type="checkbox"/> | <input type="checkbox"/> | <input checked="" type="checkbox"/> | <input type="checkbox"/> |
| Gordijnen | <input type="checkbox"/> | <input type="checkbox"/> | <input checked="" type="checkbox"/> | <input type="checkbox"/> |
| Rolgordijnen | <input type="checkbox"/> | <input type="checkbox"/> | <input checked="" type="checkbox"/> | <input type="checkbox"/> |
| Vitrages | <input type="checkbox"/> | <input type="checkbox"/> | <input checked="" type="checkbox"/> | <input type="checkbox"/> |



| | | | | |
|--|-------------------------------------|-------------------------------------|-------------------------------------|-------------------------------------|
| Jaloezieën/lamellen | <input type="checkbox"/> | <input type="checkbox"/> | <input checked="" type="checkbox"/> | <input type="checkbox"/> |
| Vloerdecoratie, te weten | | | | |
| Vloerbedekking/linoleum | <input checked="" type="checkbox"/> | <input type="checkbox"/> | <input type="checkbox"/> | <input type="checkbox"/> |
| Parketvloer/laminaat | <input checked="" type="checkbox"/> | <input type="checkbox"/> | <input type="checkbox"/> | <input type="checkbox"/> |
| Warmwatervoorziening / CV | | | | |
| CV met toebehoren | <input checked="" type="checkbox"/> | <input type="checkbox"/> | <input type="checkbox"/> | <input type="checkbox"/> |
| Close-in boiler | <input type="checkbox"/> | <input type="checkbox"/> | <input type="checkbox"/> | <input checked="" type="checkbox"/> |
| Geiser | <input type="checkbox"/> | <input type="checkbox"/> | <input type="checkbox"/> | <input checked="" type="checkbox"/> |
| Thermostaat | <input checked="" type="checkbox"/> | <input type="checkbox"/> | <input type="checkbox"/> | <input type="checkbox"/> |
| Mechanische ventilatie/luchtbehandeling | <input checked="" type="checkbox"/> | <input type="checkbox"/> | <input type="checkbox"/> | <input type="checkbox"/> |
| Airconditioning | <input type="checkbox"/> | <input type="checkbox"/> | <input type="checkbox"/> | <input checked="" type="checkbox"/> |
| Kokend waterkraan | <input type="checkbox"/> | <input type="checkbox"/> | <input type="checkbox"/> | <input checked="" type="checkbox"/> |
| Open haard, houtkachel | | | | |
| (Voorzet) open haard | <input type="checkbox"/> | <input type="checkbox"/> | <input type="checkbox"/> | <input checked="" type="checkbox"/> |
| Allesbrander | <input type="checkbox"/> | <input type="checkbox"/> | <input type="checkbox"/> | <input checked="" type="checkbox"/> |
| Kachels | <input type="checkbox"/> | <input type="checkbox"/> | <input type="checkbox"/> | <input checked="" type="checkbox"/> |
| Keuken (inbouw)apparatuur, te weten | | | | |
| Keukenmeubel | <input checked="" type="checkbox"/> | <input type="checkbox"/> | <input type="checkbox"/> | <input type="checkbox"/> |
| (Combi)magnetron | <input type="checkbox"/> | <input type="checkbox"/> | <input type="checkbox"/> | <input checked="" type="checkbox"/> |
| Gaskookplaat/keramische plaat/inductie/fornuis | <input checked="" type="checkbox"/> | <input type="checkbox"/> | <input type="checkbox"/> | <input type="checkbox"/> |
| Oven | <input checked="" type="checkbox"/> | <input type="checkbox"/> | <input type="checkbox"/> | <input type="checkbox"/> |
| Vaatwasser | <input checked="" type="checkbox"/> | <input type="checkbox"/> | <input type="checkbox"/> | <input type="checkbox"/> |
| Afzuigkap/schouw | <input checked="" type="checkbox"/> | <input type="checkbox"/> | <input type="checkbox"/> | <input type="checkbox"/> |
| Koelkast/vrieskast | <input type="checkbox"/> | <input checked="" type="checkbox"/> | <input type="checkbox"/> | <input type="checkbox"/> |
| Wasmachine | <input type="checkbox"/> | <input checked="" type="checkbox"/> | <input type="checkbox"/> | <input type="checkbox"/> |
| Wasdroger | <input type="checkbox"/> | <input checked="" type="checkbox"/> | <input type="checkbox"/> | <input type="checkbox"/> |
| Verlichting, te weten | | | | |
| Inbouwverlichting / dimmers | <input checked="" type="checkbox"/> | <input type="checkbox"/> | <input type="checkbox"/> | <input type="checkbox"/> |
| Opbouwverlichting | <input checked="" type="checkbox"/> | <input type="checkbox"/> | <input type="checkbox"/> | <input type="checkbox"/> |
| (Losse) kasten, legplanken, te weten | | | | |
| Losse kast(en) | <input type="checkbox"/> | <input checked="" type="checkbox"/> | <input type="checkbox"/> | <input type="checkbox"/> |
| Boeken/legplanken | <input type="checkbox"/> | <input type="checkbox"/> | <input type="checkbox"/> | <input checked="" type="checkbox"/> |
| Werkbank in schuur/garage | <input checked="" type="checkbox"/> | <input type="checkbox"/> | <input type="checkbox"/> | <input type="checkbox"/> |
| Vast bureau | <input type="checkbox"/> | <input type="checkbox"/> | <input type="checkbox"/> | <input checked="" type="checkbox"/> |
| Spiegelwanden | <input type="checkbox"/> | <input type="checkbox"/> | <input type="checkbox"/> | <input checked="" type="checkbox"/> |

Sanitaire voorzieningen

| | | | | |
|--------------------------------------|-------------------------------------|-------------------------------------|--------------------------|-------------------------------------|
| Badkameraccessoires | <input type="checkbox"/> | <input checked="" type="checkbox"/> | <input type="checkbox"/> | <input type="checkbox"/> |
| Wastafel(s) | <input checked="" type="checkbox"/> | <input type="checkbox"/> | <input type="checkbox"/> | <input type="checkbox"/> |
| Toiletaccessoires | <input type="checkbox"/> | <input checked="" type="checkbox"/> | <input type="checkbox"/> | <input type="checkbox"/> |
| Veiligheidsschakelaar wasautomaat | <input type="checkbox"/> | <input type="checkbox"/> | <input type="checkbox"/> | <input checked="" type="checkbox"/> |
| Waterslot wasautomaat | <input type="checkbox"/> | <input type="checkbox"/> | <input type="checkbox"/> | <input checked="" type="checkbox"/> |
| Sauna | <input type="checkbox"/> | <input type="checkbox"/> | <input type="checkbox"/> | <input checked="" type="checkbox"/> |

Telefoontoestel/-installatie

| | | | | |
|---------------------|--------------------------|--------------------------|--------------------------|-------------------------------------|
| Telefoontoestellen | <input type="checkbox"/> | <input type="checkbox"/> | <input type="checkbox"/> | <input checked="" type="checkbox"/> |
| Telefooninstallatie | <input type="checkbox"/> | <input type="checkbox"/> | <input type="checkbox"/> | <input checked="" type="checkbox"/> |

Voorzetramen / radiatorfolie etc., te weten

| | | | | |
|-----------------------|--------------------------|--------------------------|--------------------------|-------------------------------------|
| Radiatorafwerking | <input type="checkbox"/> | <input type="checkbox"/> | <input type="checkbox"/> | <input checked="" type="checkbox"/> |
| Voorzetramen | <input type="checkbox"/> | <input type="checkbox"/> | <input type="checkbox"/> | <input checked="" type="checkbox"/> |
| Isolatievoorzieningen | <input type="checkbox"/> | <input type="checkbox"/> | <input type="checkbox"/> | <input checked="" type="checkbox"/> |

Overige zaken, te weten:

| | | | | |
|-----------------------------|--------------------------|--------------------------|--------------------------|-------------------------------------|
| Schilderijophangstelsysteem | <input type="checkbox"/> | <input type="checkbox"/> | <input type="checkbox"/> | <input checked="" type="checkbox"/> |
|-----------------------------|--------------------------|--------------------------|--------------------------|-------------------------------------|

Aanvullende
opmerkingen:

*Deze lijst van zaken mag uitsluitend gebruikt worden door leden van Vereniging VBO.
Copyright VBO 2022, versie 2022_1.*

Een huis is meer dan een hoop stenen en beton

Dat weten jij en wij maar al te goed. Het zijn kansen, herinneringen en geluk binnen muren, een plafond en vloer. Zeker bij ons, in de omgeving West-Brabant. Want laten we wel wezen: je vindt er de mooiste plekjes die je maar kunt wensen. Van de gezellige, historische dorpscharten tot de weidse vergezichten.

Toch ontbreekt er iets. Je zoekt nog naar de juiste voordeur in deze omgeving. Een plek

Van boerderij tot dorpskern

De boerderij van onze ouders was het decor van een fijne jeugd en tegenwoordig is een karakteristiek oud pand in het centrum van Dinteloord ons kantoor. Laagdrempelig, net zoals vroeger bij ons thuis. Nog altijd voelen we ons in het groene buitengebied net zo thuis als in het gezellige dorpschart. Wij trekken geen grens, want we zijn maar wat blij dat we ze allebei als ons werkgebied mogen zien; de dorpen en steden in de regio en de omliggende polders en buitengebieden. Een ideale mix van historie, nieuwbouw, natuurschoon, weidse vergezichten, goede voorzieningen, ruimte voor ondernemers etc. Dinteloord en omgeving heeft voor elk wat wils en daar mogen wij makelen.

Een sterke schakel in een sterk netwerk

Breure & Breure is al sinds 1993 actief maatschappelijk betrokken bij de bewoners, de bedrijven, de verenigingen, de evenementen en de groene omgeving van Dinteloord. We ondersteunen duurzame initiatieven die bijdragen aan de leefbaarheid en dat verhoogt het woongenot en vergroot de kansen voor ondernemers. De regio heeft veel te bieden en wij maken zelf ook gebruik van het brede dienstenaanbod dat hier voorhanden is. Door de jaren heen hebben we met veel zorg een betrouwbaar netwerk opgebouwd van creatieve fotografen, ervaren financieel adviseurs, aannemers en andere vakmensen met wie wij graag samenwerken om droomwensen waar te maken. Ook voor jou? Maak eens vrijblijvend een afspraak, want als we elkaar kennen dan kunnen we zorgen voor de ideale match.

